

# Śląski elementarz turystyczno-krajoznawczy według Jana Bułhaka



Śląsk w granicach współczesnej Polski – województwa Dolnośląskie, Opolskie i Śląskie z wyodrębnionym województwem śląskim w czasach II Rzeczypospolitej.



<input type="radio"/>	<input type="text"/>	<input type="radio"/>	<input type="text"/>
<input type="radio"/>	<input type="text"/>	<input type="radio"/>	<input type="text"/>
<input type="radio"/>	<input type="text"/>	<input type="radio"/>	<input type="text"/>
<input type="radio"/>	<input type="text"/>	<input type="radio"/>	<input type="text"/>
<input type="radio"/>	<input type="text"/>	<input type="radio"/>	<input type="text"/>

Stwórz własną trasę wycieczki po międzywojennym Śląsku!  
Wybierz 10 najbardziej interesujących Cię obiektów  
(uwaga: w przypadku Katowic, możesz wybrać więcej niż jeden obiekt!),  
umieść na mapie i... ruszaj w drogę!

**Przemysł i infrastruktura techniczna:****1**

Huta „Florian” (d. „Falva”) w Świętochłowicach, fot. J. Bułhak, 1936

**2**

Huta „Pokój” w Nowym Bytomiu, fot. J. Bułhak, 1936

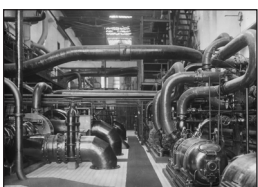
**3**

Zakłady „Elektro” w Łaziskach Górnych, fot. J. Bułhak, 1936

**4**

Górnosląskie Zakłady Elektryczne w Chorzowie. Chłodnie kominowe, fot. J. Bułhak, 1936

**5**

Fabryka Związków Azotowych w Chorzowie, fot. J. Bułhak, 1936

**Edukacja, wychowanie i zdrowie:****6**

Gmach Śląskich Technicznych Zakładów Naukowych w Katowicach, proj. Jadwiga Dobrzyńska i Zygmunt Łoboda, fot. J. Bułhak, 1936

**7**

Państwowe Gimnazjum Męskie im. Króla Jana III Sobieskiego w Piekarach-Szarleju, proj. Karol Schayer, fot. J. Bułhak, 1936

**8**

Gmach Szkoły Powszechnej w Tarnowskich Górach, proj. Martin Stefke, fot. J. Bułhak, 1936

**9**

Wojewódzki Zakład dla Głuchoniemych i Ociemniałych w Lublińcu, proj. Tadeusz Łobos, Jan Zarzycki, fot. J. Bułhak, 1936

**10**

Wojewódzki Zakład Lecznico-Wychowawczy im. Marszałka Józefa Piłsudskiego w Istebnej -Kubalonce, proj. Jadwiga Dobrzyńska, Zygmunt Łoboda, fot. J. Bułhak, 1936

**Transport, łączność, komunikacja:****11**

Budynek „dworca” na lotnisku szybowcowym w podbielskich Aleksandrowicach, proj. Karol Schayer, fot. J. Bułhak, 1936

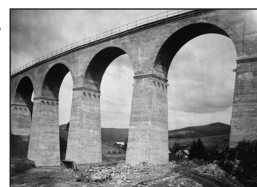
**12**

Wisła-Głębcze. Władukt kolejowy na dncinie Wisła-Dziechcinka – Wisła-Głębcze, zaprojektowany przez tandem inżynierski: Stefan Sasaki i Tadeusz Mejer, fot. J. Bułhak, 1936

**13**

Serpentynowy odcinek szosy Wisła – Kubalotka – Istebna, fot. J. Bułhak, 1936

**14**

Serpentyna na szosie Bielsko – Cieszyn niedaleko Skoczowa, fot. J. Bułhak, 1936

**15**

Droga w okolicy Żor, fot. J. Bułhak, 1936

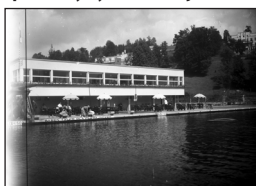
**Sport, turystyka, rekreacja:****16**

Basen w parku kąpielowym w Wisła, projekty parku i jego budowli wykonali inżynierowie: Eugeniusz Zaczyński i Łukasz Obtułowicz (projekt basenu wraz z ujęciem wody) i architekt Karol Schayer, fot. J. Bułhak, 1936

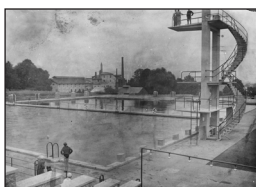
**17**

Pływalnia miejska w Bielsku, 1936, p roj. Paweł Juraszko, fot. J. Bułhak, 1936

**18**

Basen miejski na Bugli w Katowicach, fot. J. Bułhak, 1936

**19**

Ogródki działkowe w Chorzowie, fot. J. Bułhak, 1936

**Władza, administracja:****20**

Zamek Prezydenta RP w Wisła, Wypoczynkowa rezydencja prezydenta Ignacego Mościckiego – dar województwa śląskiego dla głowy państwa, proj. Adolf Szyszko-Bohusz, fot. J. Bułhak, 1936

**Najciekawsze zabytki regionu:****21**

Tarnowskie Góry. Domy podcieniowe z XVI/XVII w., fot. J. Bułhak, 1936

**22**

Cieszyn. Rotunda romańska – zamkowa kaplica pw. św. Mikołaja, (odnowiona w XIX w.), fot. J. Bułhak, 1936

**23**

Koszęcin. Klasycystyczny zespół pałacowo-parkowy księcia Hohenlohe-Ingelfingena, fot. J. Bułhak, 1936

**24**

Ruiny zamku z XVII w. w Chudowice, fot. J. Bułhak, 1936

**25**

Grodziec. Zamek gotycki (przebudowany w XVII i XIX w.), otoczony zabytkowym parkiem, fot. J. Bułhak, 1936

**Drewniana architektura sakralna:****26**

Kościół parafialny pw. Świętej Trójcy w Koszęcinie, fot. J. Bułhak, 1936

**27**

Gierałtowie. Kościół parafialny pw. św. Katarzyny, fot. J. Bułhak, 1936

**28**

Zamarz. Kościół pw. św. Rocha, fot. J. Bułhak, 1936

**29**

Ćwiklice. Kościół parafialny pw. św. Marcina, fot. J. Bułhak, 1936

**30**

Bieruń Stary. Kościół pw. św. Walentego, fot. J. Bułhak, 1936